

Projekt: Umbau und Umnutzung einer
Scheune in Wohnraum
Fischbacher Straße 4
65388 Schlangenbad

Auftraggeber: Klaus Prüll
Mühlstraße 12
65388 Schlangenbad

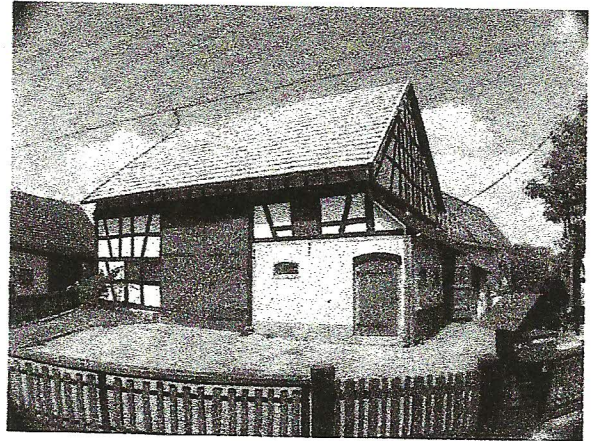

Berechnungen

zum Entwurf vom 23.07.2004

Linden den 28.07.2004

1. Flächen/Scheunenausbau:

Erdgeschoss:

-Essen/Eingang	ca.	11,80qm
-Küche	ca.	7,00qm
-Abst./Technik	ca.	4,00qm
-Wohnzimmer	ca.	24,80qm
-Bad/WC	ca.	4,80qm

Ebene 1:

-Flur	ca.	4,90qm
-Ankleide	ca.	6,25qm
-Schlafen	ca.	10,80qm
-Bad/WC	ca.	9,45qm

Ebene 2:

-Arbeiten	ca.	12,00qm
-----------	-----	---------

Gesamt	ca.	95,80qm
---------------	------------	----------------

2. Umbauter Raum (nur Ausbaubereich):

8,00m x 9,20m =	73,60qm x 5 =	368,00cbm
8,00m x 9,20m =	73,60qm x 4/2 =	147,20cbm
Gesamt	ca.	515,20cbm

Dipl. Ing. E. Prüll
Architekt
MaszWerk

MaszWerk
Dipl. Ing. E. Prüll, Architekt
Tannerweg 38
D - 35440 Linden

Fon: 06403-963234
Fax: 06403-963235
Funk: 0177-8901156
Email: maszwerk@freenet.de

Bankverbindung: Volksbank Gießen
Bankleitzahl: 513 900 00
Konto Nr.: 119 430 5
Steuer-Nr.: 020 857 60 304